



Infantil y primer  
ciclo de primaria

GRANJA ESCUELA



# CERROS BRAVO

PROGRAMA EDUCATIVO

GUADIAMAR EDUCA

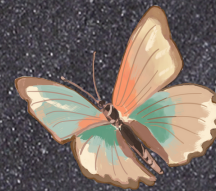

guadamar

- EDUCA -



CERROS BRAVO  
de Doñana

GRANJA ESCUELA



AZNALCÁZAR  
Corazón de Doñana





# QUIÉNES SOMOS

GUADIAMAREDUCA nace en septiembre de 2009 como una gran ilusión llena de incertidumbre y muchas ganas.

Después de tantos años de esfuerzo y trabajo, seguimos un año más siendo una empresa referente en el sector de la educación ambiental y el turismo activo de la Comarca Aljarafe-Doñana.

CERROS BRAVO DE DOÑANA es una antigua hacienda que ha sido totalmente restaurada y habilitada para la realización de visitas escolares para los más peques.

Contamos con una zona de huertos de hortalizas, aromáticas y frutales, además de una pequeña granja con diversidad de animales.

## ¿Dónde estamos?

Carretera Aznalcázar-Pilas A-474, Km 26,  
41849 Aznalcázar, Sevilla



**CERROS BRAVO**  
de Doñana  
GRANJA ESCUELA



**guadimar**  
- EDUCA -



**AZNALCÁZAR**  
Corazón de Doñana





# PROGRAMA EDUCATIVO

## OBJETIVOS

- Fomentar el respeto hacia todos los seres vivos
- Aprender el cuidado de los animales de la granja
- Conocer el funcionamiento de un huerto
- Descubrir la importancia de los animales del subsuelo
- Incentivar la curiosidad mediante la exploración
- Desarrollar la creatividad

## METODOLOGÍA

- Activa y participativa potenciando el aprendizaje cooperativo
- Motivadora y lúdica mediante la socialización y la interacción con el entorno
- Reflexiva. Creando conciencia del respeto hacia la naturaleza
- Creativa. Dejando volar la imaginación para crear con sus propias manos un recuerdo que llevarse a casa

## ACTIVIDADES

DE PASEO POR EL HUERTO

GRANJEROS POR UN DÍA

TALLER DE RASTROS Y HUELLAS







# ACTIVIDADES



## DE PASEO POR EL HUERTO

En nuestro huerto, el alumnado aprenderá cómo se crea un huerto desde el inicio, el proceso de plantación, sus cuidados y mantenimiento y su recolecta. Conocerán a los seres que viven en el subsuelo de primera mano con nuestro lombrizario y nuestro hormiguero didáctico y sus beneficios para el entorno.





## GRANJEROS POR UN DÍA

El alumnado visitará a todos nuestros animales y conocerá de primera mano las necesidades de cada uno de ellos; su tipo de alimentación, cómo se reproducen, sus costumbres y sus curiosidades interactuando con nuestros simpáticos amigos de la granja. Una experiencia muy divertida.



## TALLER DE RASTROS Y HUELLAS

En este taller se trabajarán los rastros y huellas de los animales de la granja y cómo diferenciarlos. Diseñarán una herradura en barro con sus propias manos que trabajarán con técnicas de amasado e incisión para llevarse un bonito recuerdo de su paso por nuestra granja





# TEMPORALIZACIÓN DE LA JORNADA

Los horarios son orientativos

**10:00:** Recepción y bienvenida. Presentación del espacio y creación de grupos. Dinámica de asignación de educadores y nombre e insignia de equipo con pintacaras.

**10:30:** Actividad 1

**11:15:** Tiempo para desayuno

**11:45:** Actividad 2

**12:30:** Actividad 3

**13:15:** Ronda de baños y recogida de enseres personales.

**13:30:** Acompañamiento al autobús y despedida del equipo de educadores hasta la partida.

## PRECIO

Programa educativo: 15€.

Horario aproximado: 9:30-10:00 a 13:30-14:00

La jornada cubre el servicio de acompañamiento y guía de la mano de nuestros educadores, materiales y los seguros pertinentes. En ningún caso está incluido el transporte a los lugares donde se realizan las actividades ni el servicio de desayuno y/o comida.

El equipo docente acompañante tiene incluido el desayuno en las instalaciones

Se aconseja que los asistentes vayan provistos de agua, desayuno completo, ropa cómoda y adecuada para las actividades y climatología, y protección solar en los meses más calurosos.



# NECESIDADES ESPECIALES

Se deberán especificar las necesidades especiales a tener en cuenta para que el alumnado reciba la mejor atención posible adaptada a sus requerimientos en el momento de la reserva.

## DATOS DE CONTACTO

GuadamarEduca

Teléfono: 675 43 89 75

Correo electrónico: [guadimarescolares@gmail.com](mailto:guadimarescolares@gmail.com)

Cerros Bravo Granja Escuela

Teléfono: 607 81 04 47



## ¡OS ESPERAMOS!





guadamar

- EDUCA -



CERROS BRAVO  
de Doñana

GRANJA ESCUELA

